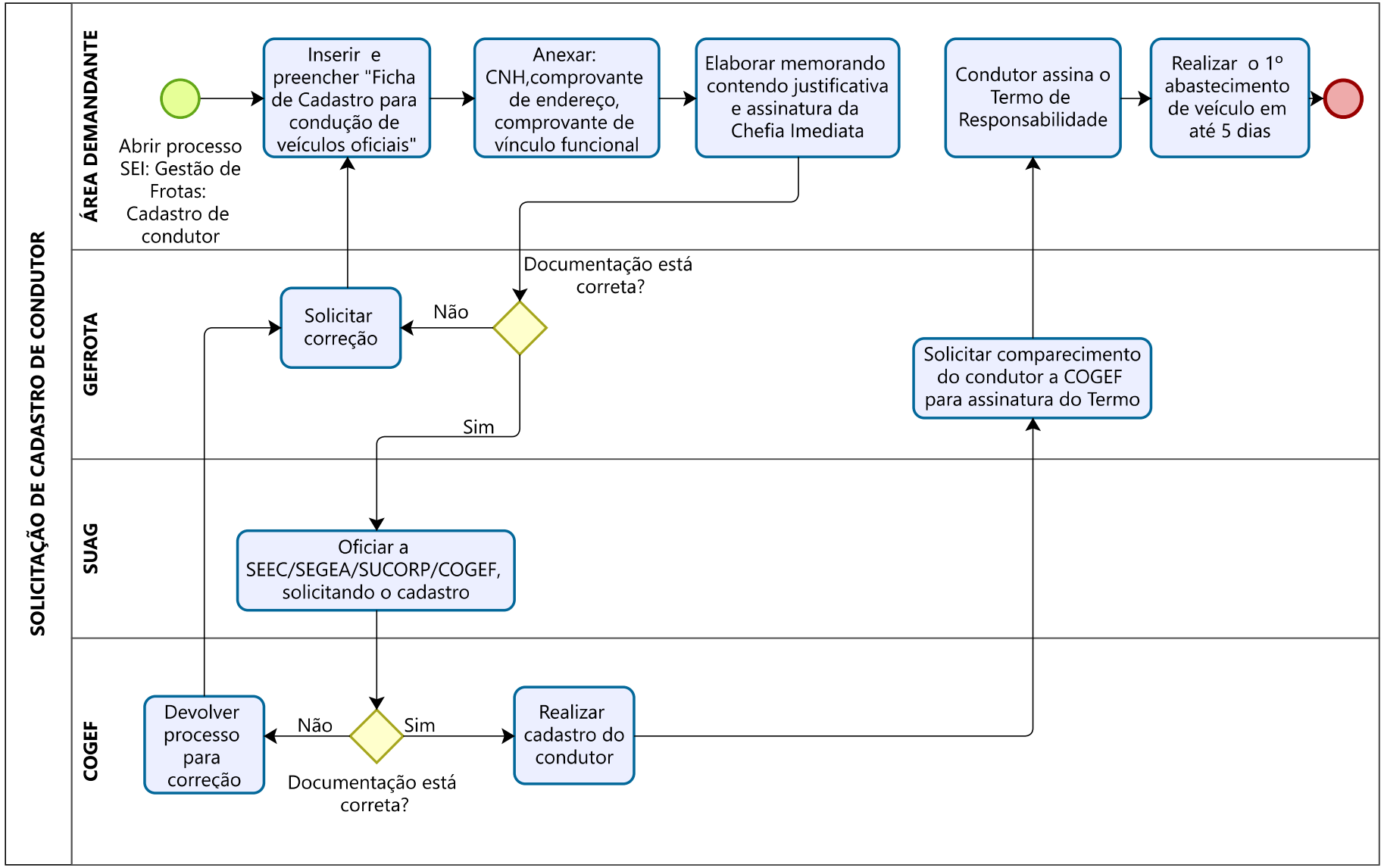
SOLICITAÇÃO DE CADASTRO DE CONDUTOR
ÁREA DEMANDANTE
GEFROTA
SUAG
COGEF
Abrir processo SEI: Gestão de Frotas: Cadastro de condutor
Inserir e preencher "Ficha de Cadastro para condução de veículos oficiais"
Anexar: CNH,comprovante de endereço, comprovante de vínculo funcional
Elaborar memorando contendo justificativa e assinatura da Chefia Imediata
Condutor assina o Termo de Responsabilidade
Realizar o 1º abastecimento de veículo em até 5 dias
Documentação está correta?
Não
Solicitar correção
Sim
Solicitar comparecimento do condutor a COGEF para assinatura do Termo
Oficiar a SEEC/SEGEA/SUCORP/COGEF, solicitando o cadastro
Devolver processo para correção
Não
Sim
Documentação está correta?
Realizar cadastro do condutor